

1. CREATION DE L'EXERCICE POUR L'ANNEE 2018

Accès par : Paramètres > exercice.

L'exercice va permettre de définir les périodes de l'année comptable.

Idem pour les compteurs de journaux, ainsi que les devises de capital, de conversion et de gestion.

2. SAISIE DE L'EXERCICE

- Exercice : saisir le numéro de l'exercice (correspond au numéro de l'exercice de l'année 2017 + 1)
- Date de début et de fin d'exercice : généralement 01/01/18 au 31/12/18. Lorsque les dates sont renseignées, le système propose pour chaque champ la valeur existant dans l'exercice précédent.
- Devise de capital : EUR pour euro
- Devise de conversion : EUR pour euro
- Cpt. D/période : prendre la valeur proposée par défaut (généralement N)
- Cpt. D/journal : idem (généralement 0)
- Devise de gestion : EUR pour euro
- Pour les périodes (PE/ début-fin / CL) : faire <enter> pour créer chaque période.

F2 pour valider l'enregistrement de l'écran de base exercice.

Automatiquement, l'écran <Les comptes par défaut> apparaît.

Pour rappel, le système propose les comptes d'imputation existants pour l'exercice précédent. Vous pouvez modifier ces valeurs, mais, généralement, un F2 pour valider cet écran suffit.

À noter : ne pas faire <ESC> dans l'écran des Imputations, F2 obligatoire.

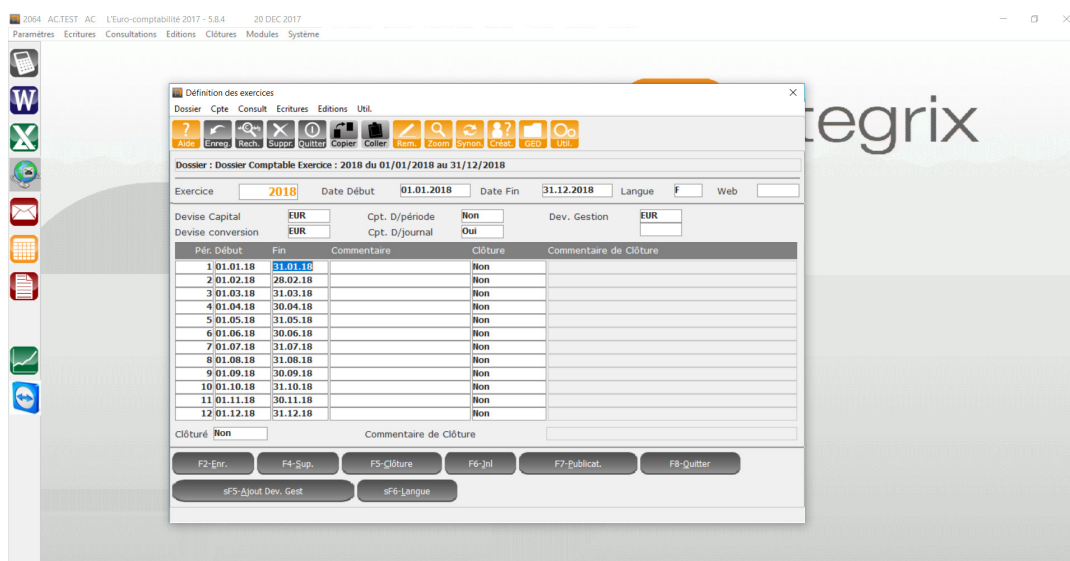

3. AFFECTATION DES UTILISATEURS AU NOUVEL EXERCICE

Attention, cette rubrique est applicable à l'application Integrix Gestion de stocks (Stockix+).

Accès par : Paramètres > dossier

Cette phase va permettre aux utilisateurs du dossier comptable courant, de travailler dans l'exercice créé dans la phase précédente.

- Sous Dossier, faire la sélection du dossier voulu.
- Appuyer sur la touche de fonction **F7-Utilisateur**.
- L'écran utilisateur apparaît.
- Modifier le champ **<Exe>** pour exercice, en face de chaque code utilisateur (soit en saisie directe du code exercice, soit en utilisant **F3-Liste**).
- Valider l'écran **<Utilisateurs>** par **F2**.
- Valider l'écran **<Dossier>** par **F2**.

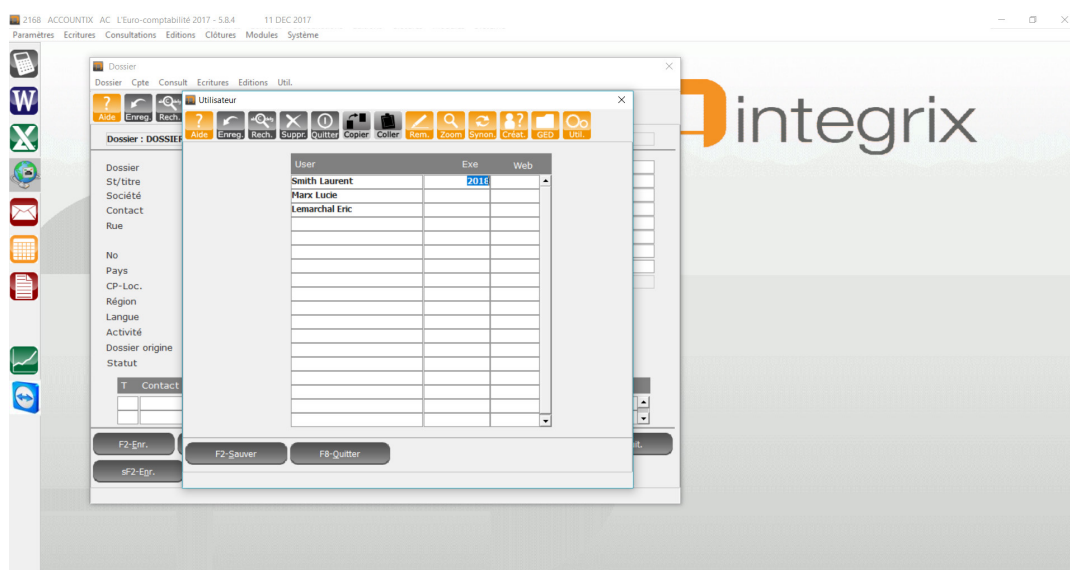

4. CHANGEMENT DE L'EXERCICE DEPUIS INTEGRIX COMPTABILITE (ACCOUNTIX)

Accès par : Paramètres > Changer l'exercice

- Entrer sous l'écran **<Numéro de l'exercice>**.
- Sélectionner le nouvel exercice, soit en saisissant le code, soit en se servant de **F3-Liste**.
- Valider l'écran courant par **F2**.

5. CHANGEMENT DE L'EXERCICE DEPUIS INTEGRIX GESTION DE STOCKS (STOCKIX+)

Pour les utilisateurs n'ayant pas accès à la comptabilité.

Accès par : Autre > Infodata > Liens Accountix > Changement Exercice Utilisateur

- Entrer sous l'écran <Numéro de l'exercice>.
- Sélectionner le nouvel exercice, soit en saisissant le code, soit en se servant de **F3-Liste**.
- Valider l'écran courant par **F2**.



Pour une assistance en ligne ou pour toute autre demande, contactez notre service clients au 00352 33 16 48-1 ou par email à info@infodata.lu