

InfodataDay 2016
CONFÉRENCES
17 NOVEMBRE 2016

INFODATADAY 2016

Go to the future with
Integrrix-SIP!!!

(**S**olution **I**ntégrée **P**ersonnalisable)

XAML User Interface

SIGNALETIQUE CLIENT
INFODATA - Exe 27 (Semaine 46) - (Yassine Ait Merar)

Client NEW----- Titre

Nom Tél 1

Caractère User Interface (CUI)

Département Envoi par mail
Pays Web
Langue

Groupe Représentant
Type Code tournée

Code Tva Devise
Remise Imputation

Date création Statut

Modification Brut

Util.

Statut Employé
Groupe SOFT SOFTWARE
Grade Q3 ouvrier qualification 3

Coefficient ou Montant ? Coefficient
Valeur

F2-Enreg. F4-Suppr. F6-Addit F8-Quitter

Graphical User Interface (GUI)

Catégories de Prestations - GR - Secteur 2

Aide Enreg. Rech. Actual. Suppr. Quitter Copier Coller Addit Favoris Rem. Zoom Synon GED

Catégorie de prestations PK2 Supprimé

Langue	Libellé
FR	Secteur 2
DE	Secteur 2
EN	Secteur 2

F2-Valider F8-Annuler

Graphical User Interface XTD4 (GUI XTD4)

XAML User Interface (XUI)

MENU type 5 vers MENU RUBAN

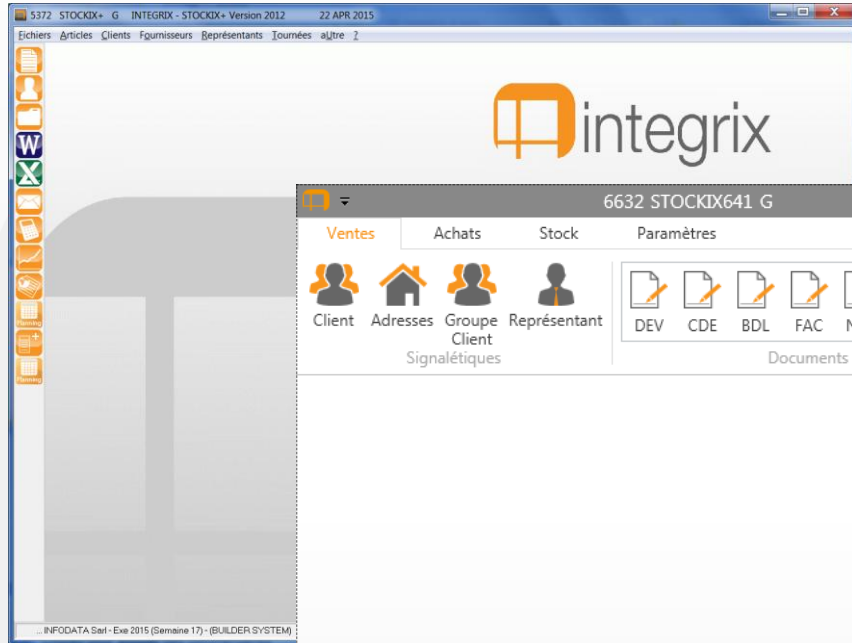

MENU RUBAN : Toutes les POSSIBILITES

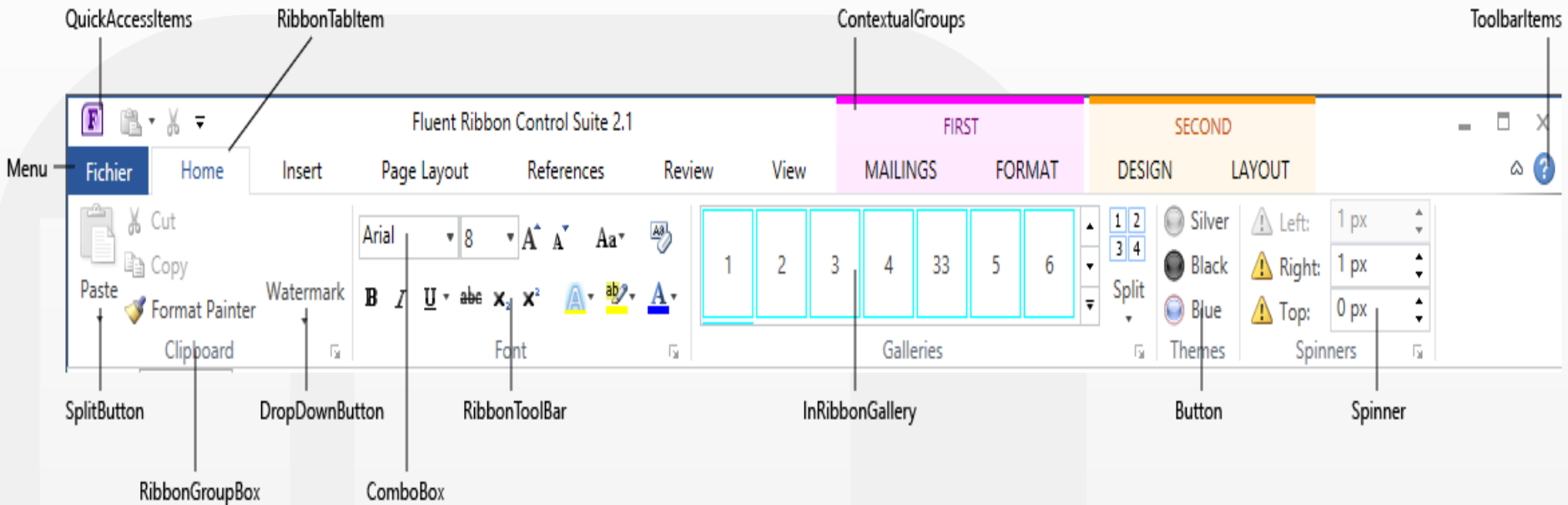

- QuickAccessItems**: Points to the top-left corner icons.
- RibbonTabItem**: Points to the 'Home' tab label.
- ContextualGroups**: Points to the 'FIRST' and 'SECOND' groups within the 'MAILINGS' and 'FORMAT' tabs.
- ToolbarItems**: Points to the icons in the top-right corner.
- Menu**: Points to the 'Fichier' and 'Home' menu items.
- SplitButton**: Points to the 'Cut' button.
- RibbonGroupBox**: Points to the 'Clipboard' group.
- DropDownButton**: Points to the 'Watermark' button.
- ComboBox**: Points to the font name and size dropdowns.
- RibbonToolBar**: Points to the font formatting buttons (Bold, Italic, Underline, etc.).
- InRibbonGallery**: Points to the 'Galleries' section with numbered options.
- Button**: Points to the 'Themes' section.
- Spinner**: Points to the 'Spinners' section with numerical input fields.

La fonction AUTO-COMPLÈTE

- Client: **cac**
- Code: **C2**, Description: **CACTUS BELLE ETOILE . LUXEMBOUR**
- Code: **C1**, Description: **CACTUS Bérelange... BERELDANG**

The dropdown menu also shows fields for 'Nom', 'Contact', 'Adresse', 'Cplt Adr', 'P.C.', 'Ville', 'Département', 'Pays', 'Groupe', 'Type', 'Code Tva', 'Remise', 'Date création', 'Statut', 'Devise', and 'Imputation'.

Le Document Commercial Vente

Devis 13

Fichier Compléments Outils

Enregistrer Chercher Copier Coller Impression Pdf E-Mail Zoom G.E.D. Reprise Enregistrer Sous

Actions Éditer Envoyer vers Informations Fonction

Intuitivité : création d'un document à partir d'un autre

Numéro **13** Date **15.11.2016**

Accès direct (envoyer vers)

Cliens Devis

Adresse Client

No Adresse **1 (1)**

Adresse de Livraison

CACTUS BELLE ETOILE 123

CACTUS Bérelange...

Client auto-complete

Représentant **DD DRIES Daniel 123**

Article	Libellé	Condi	Px Rev.	Coef	Px Unit.	Qté Cde	Qté Liv.	Qté	No Série	Rem	Tva	Imputation	Total	Total TTC	G.S.	M.S.
D	Divers sada		100	1.00	100			1			V15	7080000	100.00	100.00		
T					0.00									0.00		
UVE+SB+SBC_ALF	Base de données Universe/Enterprise SB/SBClient Maintenance annuelle	USR	80.56	1.89	152.0000			1			V15	7051000	152.00	152.00		
UVE+SB+SBC_ALF	Base de données Universe/Enterprise SB/SBClient Maintenance annuelle	USR	80.56	1.89	152.0000			1			V15	7051000	152.00	152.00		
UVE+SB+SBC_ALF	Base de données Universe/Enterprise SB/SBClient Maintenance annuelle	USR	80.56	1.89	152.0000			1						152.00		

Plus d'informations dans la grille

Renvoi automatique à la ligne

Correcteur orthographique

Devis

Devise **EUR** **1** HTVA **556.00** TVA **0** TTC **556.00**

Personnalisation de la barre de raccourcis

La création et la personnalisation de votre propre barre de raccourcis se fait par un simple clic droit

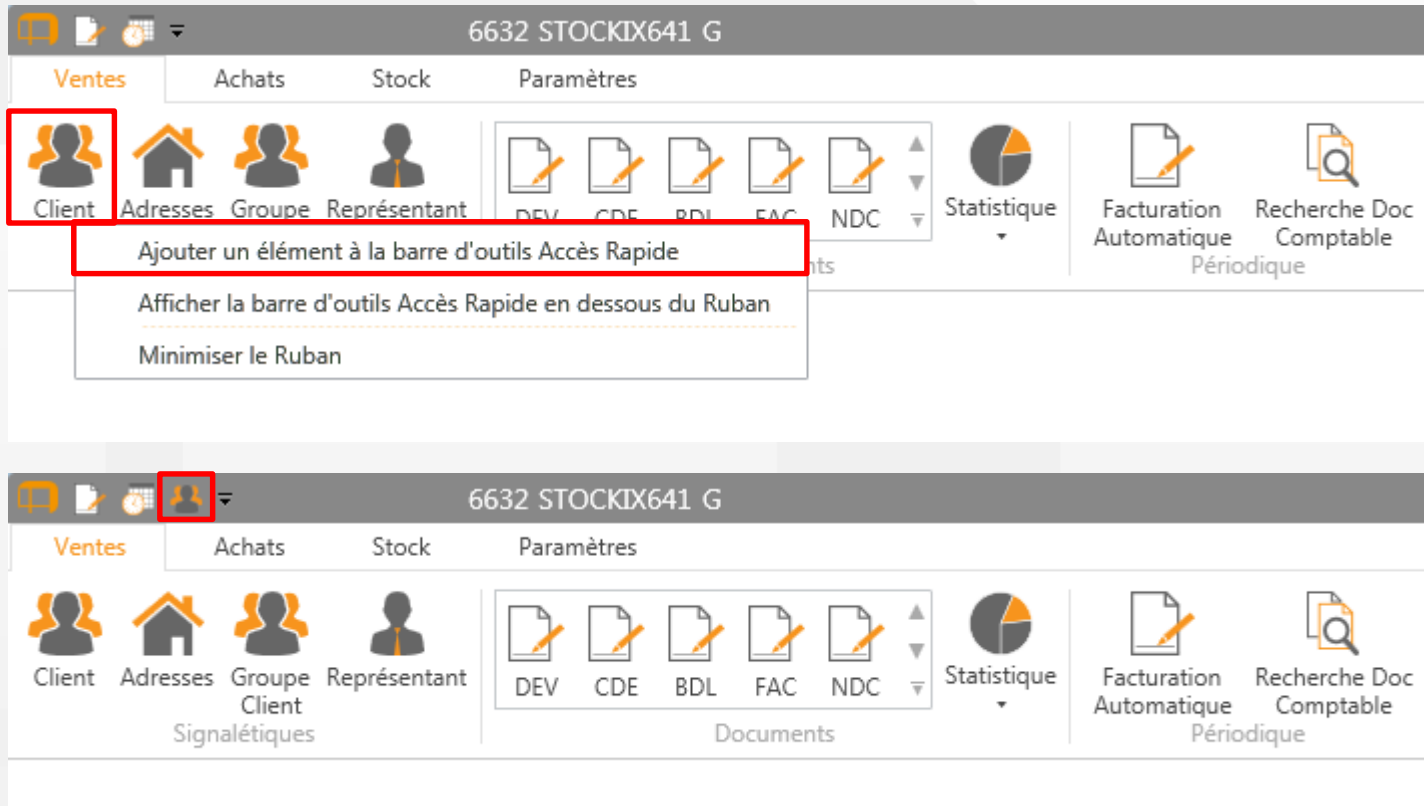

6632 STOCKIX641 G

Ventes Achats Stock Paramètres

Client Adresses Groupe Représentant

DEV CDE BDL FAC NDC

Statistique

Facturation Automatique Recherche Doc Comptable Périodique

Ajouter un élément à la barre d'outils Accès Rapide

Afficher la barre d'outils Accès Rapide en dessous du Ruban

Minimiser le Ruban

6632 STOCKIX641 G

Ventes Achats Stock Paramètres

Client Adresses Groupe Client Représentant

Signalétiques

DEV CDE BDL FAC NDC

Statistique

Facturation Automatique Recherche Doc Comptable Périodique

Pourquoi cette nouvelle version?

- Nécessité de suivre les évolutions technologiques (.NET Microsoft, ...) et surtout les NORMES (WPF, WCF, ...), normes de sécurité
- Le « LOOK » doit être personnalisable, l'entreprise doit s'approprier sa propre charte graphique
- Les « VUES » sur les données doivent être personnalisables et interactives
- Les « FONCTIONS » sur les données doivent être personnalisables
- Les « TABLEAUX de BORD » doivent être personnalisables et dynamiques
- « L'INTUITIVITE » de l'application doit être poussée au MAXIMUM ! ...
- **Parce que c'est l'avenir, on a pas le choix dans ce monde qui bouge TRES vite (voir TROP!) , sinon on recule sans le savoir !**

Pour **Infodata**,

Votre FIDELITE, c'est comme le vin :

C'est **BEAU** !

C'est **JOyeux** !

C'est p**LAI**Sant !

On espère vous revoir à **NOUVEAU** en 2017 !

Merci et GESONDHEET !