

InfodataDay 2016
CONFÉRENCES
17 NOVEMBRE 2016

INFODATADAY 2016

INTEGRIX+ : MODULES de GESTION
(STOCKIX+, SAVIX+, CAISSIX+, PROJIX+)

Nouveaux tableaux de bord

Rappel : Il est possible de rattacher un tableau de bord aux différents signalétiques du module gestion

La définition s'effectue par personne et par priorité

Client	INGETEL	Titre	
Nom	INGETELDATA	Tél 1	00.33.3.90.40.31.50
Contact		Tél 2	00.33.3.90.40.31.53 (jpt)
Adresse	PARC D'INNOVATION	Fax	
Cplt Adr	1 RUE JEAN SAPIDUS, BATIMENT PYTHAGORE	Gsm	
C.P.	F-67400	E-mail	
Ville	ILLKIRCH GRAFFENSTADEN	Envoi par mail	Non
Département		Web	
Pays	FR FRANCE	Langue	F FRANCAIS
Groupe	INFGRP	Représentant	
Type	CLIENT	Code tournée	
Code Tva	E17 (TVA EXPORT 17%)	Devise	EUR (Euro devise)
Remise		Imputation	7088000 Autres éléments divers du chiffre c
Date création	28.10.2004	Statut	Actif

At the bottom of the form, there is a 'Solde 36373.12 EUR' field and buttons for 'Valider', 'Recherche', 'Clôturer', 'Actu', 'Addit', and 'Sortie'.

On the right side, a 'Savs Client' table is visible, containing the following data:

Sav	Type	Etat	Commentaire
Type: AD (1 Item)			
185878	AD	PLA	Template newsletter De : RPG Détail de la demande : Modifications et adaptation du te... Infodata pour Ingeteldata ----> Etat = PLA le 20.07.2016 à ... YL réalise le template
Type: AO (1 Item)			
165681	AO	E	[DROITS] Revoir les droits des u... s vaste. Voir demandes CK et A... Proposition : - Administrateur comme mainten... - Salariés : L'admin choisit les pages qu'il p... e les véhicules au niveau rj et ... dire si visualisé en "Temps Privé... Donc s'il a accès aux trj ou pas... Idéalement, on pourrait avoir les... onnus et être en TP sur les non-...
Type: AO.SOFT (2 Items)			
151589	AO.SOFT	E	[Abrapa] Alarme sur kms (leasin... De : RPG, ABRAPA Détails: Comme ils gèrent des véhicules ... pour un certain nombre de kms ... ssible d'avoir une remontée d'al... que le véhicule a dépassé le km... rorata du nombre d'années de L...

Nouveaux tableaux de bord

Nos nouveaux tableaux de bord sont réalisés avec un composant que nous avons intégré :

Integrrix Dashboard
(MV Dashboard from Zumasys)

Ce composant donne la possibilité d'éclater une dimension pour en avoir une vision plus fine :

- Année
- Mois
- Jours

Un clic sur le logo PDF
génère un document
Personnalisable avec un
logo

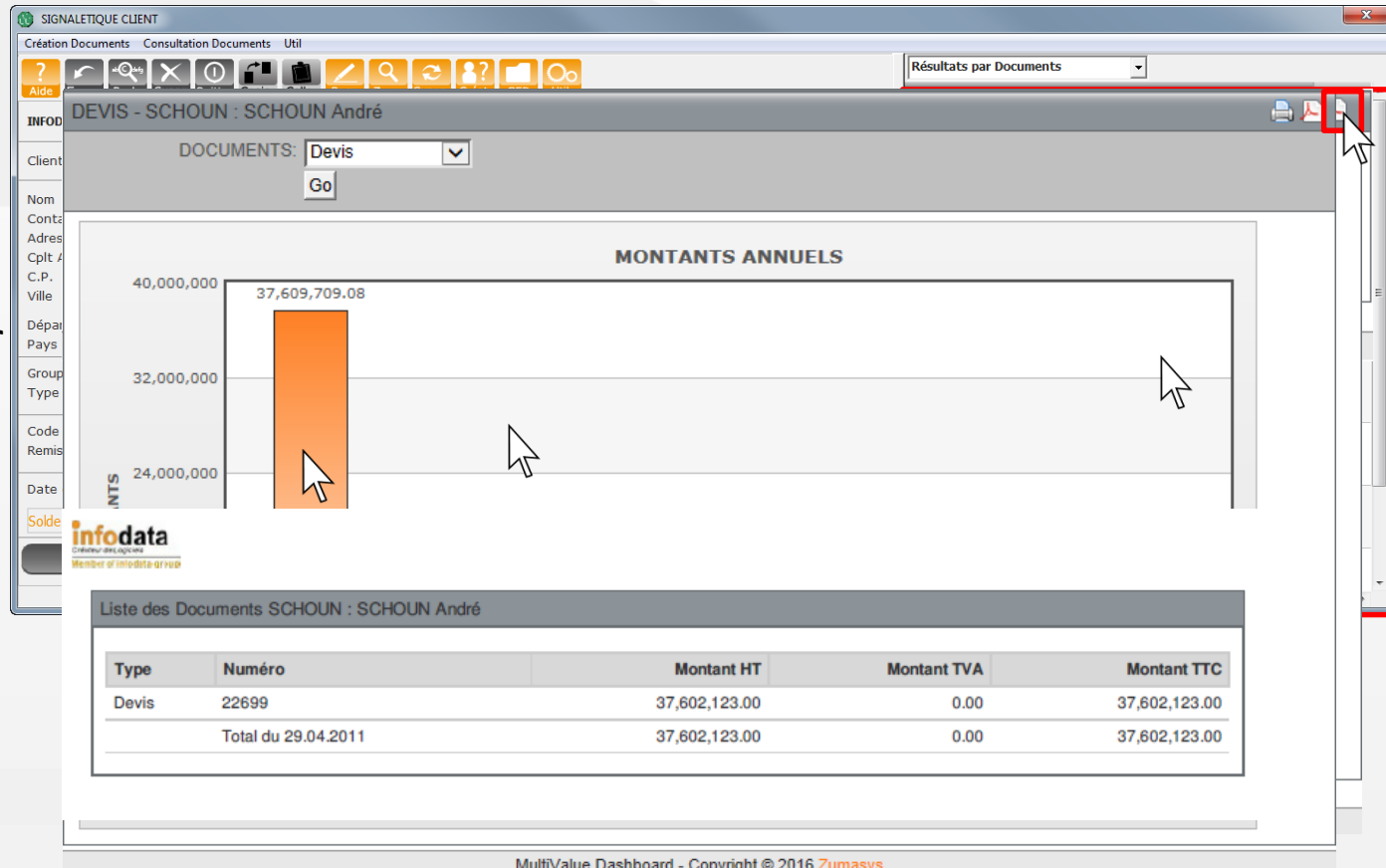

Nouveaux tableaux de bord

Ces tableaux de bord se déclinent également du côté fournisseurs (CHIDA, commandes, ...)

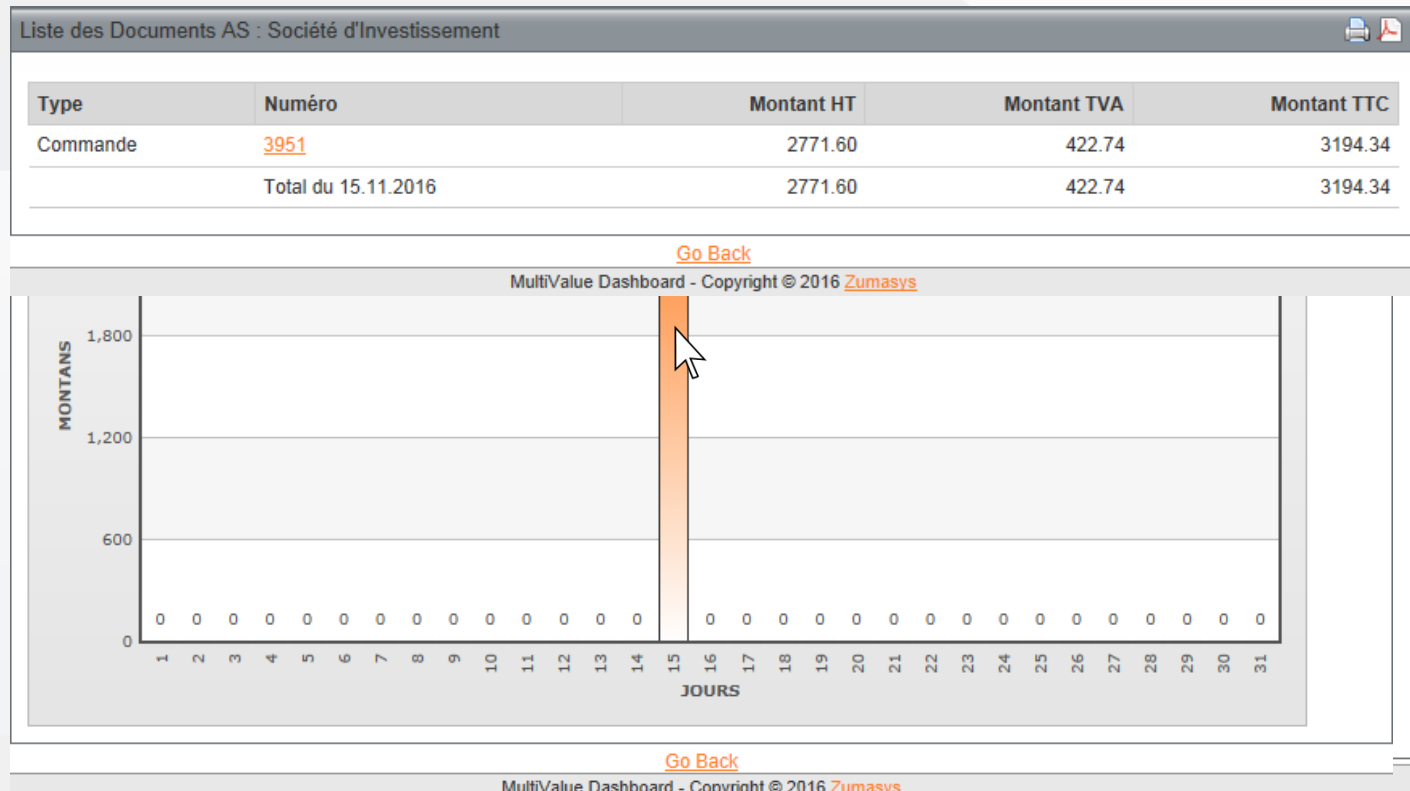

Composant Integrrix Dashboard

Nous travaillons pour que, dans le futur, Integrrix Dashboard soit accessible depuis un smartphone ou une tablette

Nouveau COMPOSANT planning

Le planning du module SAV se dote d'une nouvelle présentation graphique

PROJET Planning

Jour Semaine Mois Année 01/12
 Imprimer Précédent Suivant FONCTIONS

PLANNING DES RESSOURCES DE L'ENTREPRISE

DATE	Lundi 14 Novembre 2016							Mardi 15 Novembre 2016							Mercredi 16 Novembre 2016						
Opérateurs	7	8	9	10	11	12	13	7	8	9	10	11	12	13	7	8	9	10	11	12	13
▼ PROJET																					
Ait Merar Yassine			GC IT	INFODATADAY				SAV 189153												SAV 189153	
Bardot Jérémie			Groupe Larci		SAV 188842			SAV 189971							Groupe Larci			Groupe Larci		SAV 188842	
Dacremont Thierry			WI	Groupe Larci				SAV 188812										prive			
Dewalque Jean Christophe				Groupe Larci							Groupe Larci									SAV 188415	
Fagan Olivier				SAV 189819							Fagan Olivier							EUROPE COMME		EUROPE COMME	
Fernandes Emmanuel				SAV 189	SAV 189153						prj (EFV)									SAV 189579	
Pontoise Pascal				Groupe Larci							Groupe TIMIX+ Gest									SAV 189071	BOLLIG-CARS
Stephan Alain				Groupe Larci	prj						SB/XA									EUROPE COMME	
Thiry Dominique				SAV 1 SA	Intégr	GREIVELDINGE					SAV 189464							Administrati		SAV 189579	SAV 188259
Tinant Patrice				CONGE							SAV 189864										

RESSOURCES
 PROJETS
 Ait Merar Yassine
 Bardot Jérémie
 Dacremont Thierry
 Dewalque Jean Christophe
 Fagan Olivier
 Fernandes Emmanuel
 Pontoise Pascal
 Stephan Alain
 Thiry Dominique
 Tinant Patrice

FILTRES
 Tous

Nouveau COMPOSANT planning

Le planning propose :

- Une combo box pour visualiser vos ressources service par service
- Une vue au jour, à la semaine, au mois, à l'année
- Une navigation à la semaine

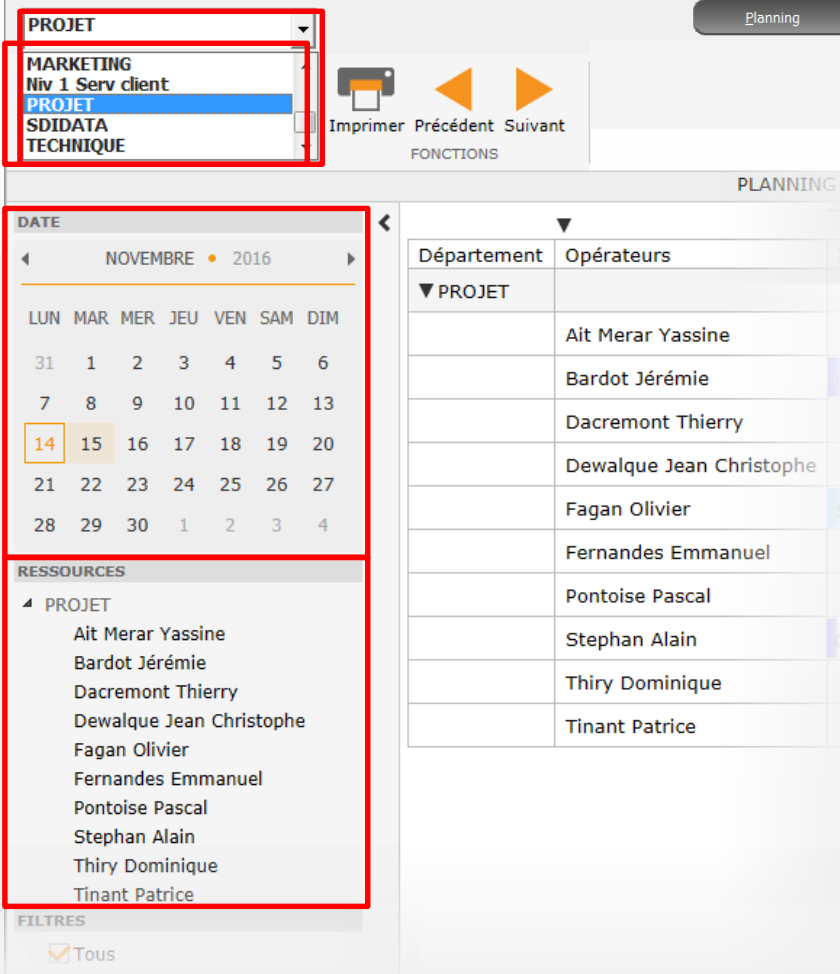

Nouveau COMPOSANT planning

Il est possible de modifier la durée, l'heure de début/fin et l'affectation d'une tâche directement dans le planning

PROJET

Jour Semaine Mois Année

Imprimer Précédent Suivant

PÉRIODES FONCTIONS

PLANNING DES RESSOURCES DE L'ENTREPRISE

DATE	Lundi 14 Novembre 2016							Mardi 15 Novembre 2016							Mercredi 16 Novembre 2016																											
NOVEMBRE 2016	7	8	9	10	11	12	13	14	15	16	17	18	7	8	9	10	11	12	13	14	15	16	17	18	7	8	9	10	11	12	13	14	15	16	17	18	7					
LUN MAR MER JEU VEN SAM DIM	31	1	2	3	4	5	6	7	8	9	10	11	12	13	14	15	16	17	18	19	20	21	22	23	24	25	26	27	28	29	30	1	2	3	4							
▼ PROJET																																										
Aït Merar Yassine	GC IT INFODATADAY							SAV 189153																																		
Bardot Jérémie	Groupe Larci							SAV 188842							SAV 189971							Groupe Larci							Groupe Larci							SAV 188842						
Dacremont Thierry	W Groupe Larci														SAV 188812							prive																				
Dewalque Jean Christophe	Groupe Larci														Groupe Larci														SAV 188415													
Fagan Olivier	SAV 189819														Fagan Olivie							EUROPE COMME							EUROPE COMME													
Fernandes Emmanuel	SAV 189							SAV 189153							prj (EFV)														SAV 189579													
Pontoise Pascal	Groupe Larci														Groupe TIMIX+ Gesti														SAV 189071							BOLLIG-CARS						
Stephan Alain	Groupe Larci prj														SB/XA														EUROPE COMME													
Thiry Dominique	SAV 1 SA Integ							GREIVELDINGE							SAV 189464							Administrati							SAV 189579							SAV 188259						
Tinant Patrice	CONGE														SAV 189864														SAV 189153													

Le déplacement d'une tâche d'une ressource à l'autre se fait par un simple **Drag & Drop**

Nouveau COMPOSANT planning

Ce composant est utilisable dans tous les autres modules.

- Gestion commerciale (Exemple : commandes clients ci-dessous, commandes fournisseurs, etc...)

Tous ▾

Planning

PÉRIODES

FONCTIONS

PLANNING DES COMMANDES OUVERTES

			Lundi 14 Novembre 2016					Mardi 15 Novembre 2016					Mercredi 16 Novembre 2016					Jeudi 17 Novembre 2016																								
SELECTIONS	Commandes	Client	Date Livr.	8	9	10	11	12	13	14	15	16	17	8	9	10	11	12	13	14	15	16	17	8	9	10	11	12	13	14	15	16	17	8	9	10	11	12	13	14	15	16
	23988 du 01/11/16	HUTCHINSON	03/11/16																																							
	23988 du 01/11/16	HUTCHINSON	04/11/16																																							
	23988 du 01/11/16	HUTCHINSON	08/11/16																																							
	23988 du 01/11/16	HUTCHINSON	10/11/16																																							
	24072 du 03/11/16	Etab PHBCL	14/11/16								24072																															
	24072 du 03/11/16	Etab PHBCL	15/11/16										24072																													
	24072 du 03/11/16	Etab PHBCL	16/11/16																						24072																	
	24072 du 03/11/16	Etab PHBCL	17/11/16																																							
	24073 du 03/11/16	Etab PHBCL	22/11/16																																							

Nouveau COMPOSANT planning

- Gestion de la production : Planning de production avec une présentation GANTT

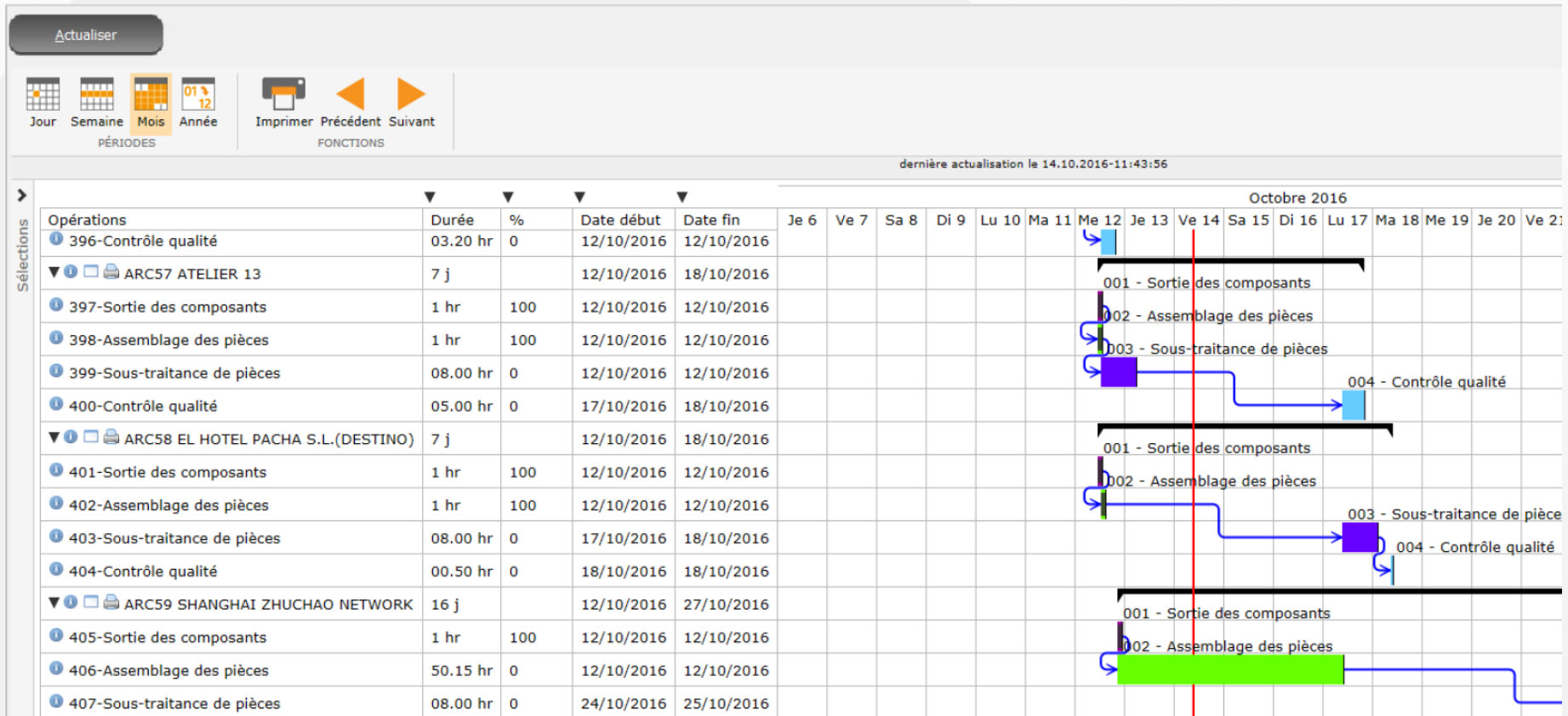

Nouveau COMPOSANT planning

- Gestion de la production : Ordonnancement de la production en temps réel

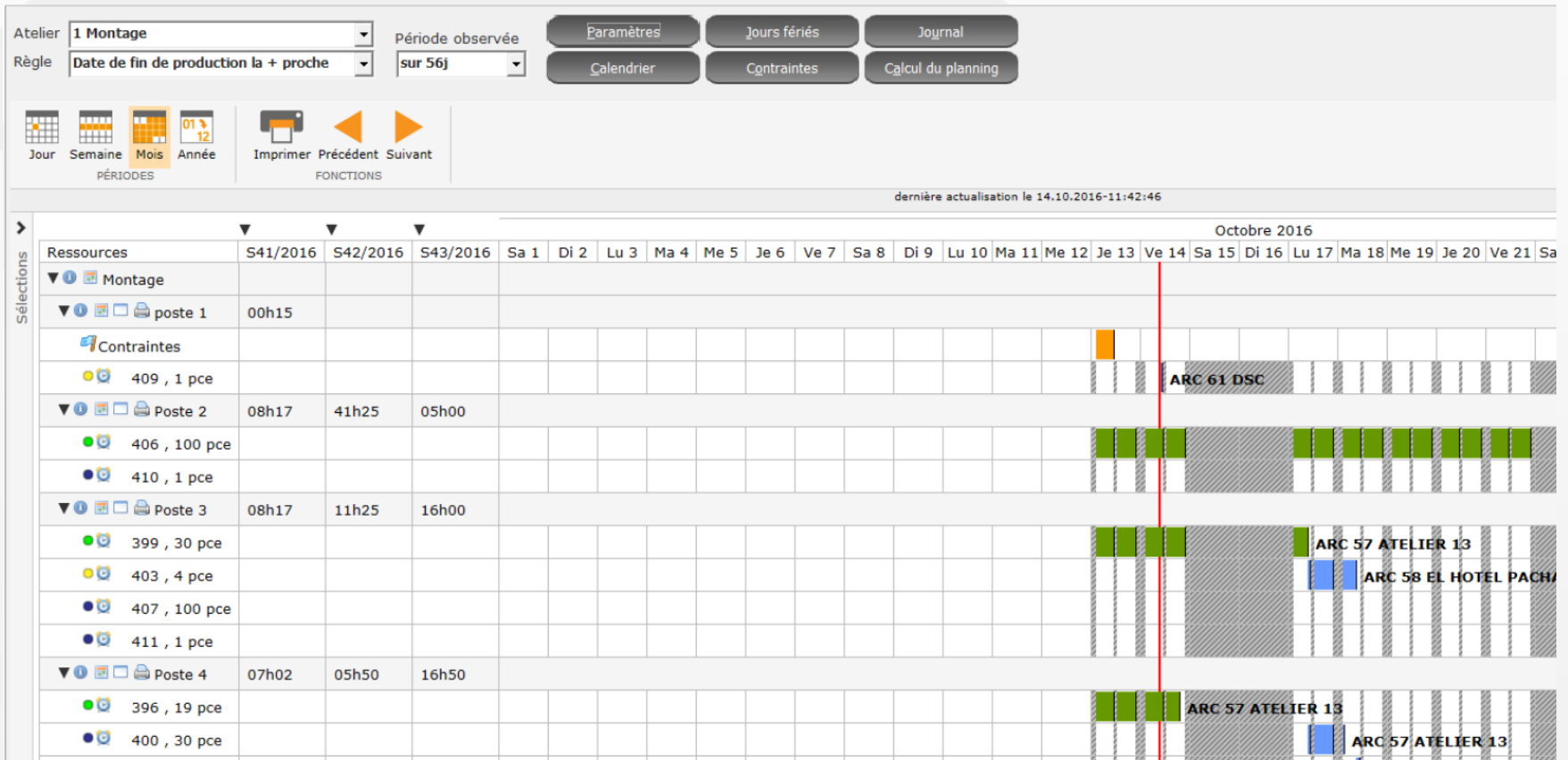

Nouveau COMPOSANT planning

Les avantages d'utiliser un COMPOSANT planning INTÉGRÉ à Integrrix sont :

- Il s'agit d'un composant et pas d'une application. Il est donc utilisable PARTOUT, dans des contextes ILLIMITÉS
- Le fait qu'il soit intégré permet :
 - une validation des actions en temps réel
 - l'accès au données en temps réel
 - Accéder aux fonctionnalités de l'ERP

Nouvelle fonctionnalité : Copier/Coller

Cette fonction sert à importer des données Excel via le « Clipboard » intégré dans :

- Les documents commerciaux clients (Rappel)
- Les documents commerciaux fournisseurs
- Le mode projet (Bordereaux, soumissions, ...)

La gestion du module CAISSE

- Fonction mise en attente par opérateur de manière imbriquée
- Ajout de la notion d'autorisation de montant négatif par mode de paiement (notamment carte de crédit)
- Possibilité d'utiliser un client divers sur la caisse avec l'impression de son nom sur le ticket de caisse (rappel : @DIVERS@ dans le titre du client divers)
- Si un client vient payer une facture et que l'on est lié au module comptable, alors le système propose le solde de la facture et non le total

Côté client

- Possibilité de gérer les stocks lors du processus de facturation automatique des abonnements
- Il est également possible d'y paramétrer les textes de début et textes de fin
- Nouvelle interface de gestion des commandes livrables

Numéro	Date	Client	Nom Client	Article	Désignation Article	Reste	Stock	Réservé
23863	11/09/2015	HB	BARBIER Hervé	D70	BOITIER NIKON D70 SLRD	100	1002	101
23864	11/09/2015	HB	BARBIER Hervé	D2X	BOITIER NIKON D2X	50	101	50
24013	31/05/2016	HB	BARBIER Hervé	ARTPHB	ARTICLE TEST - PHB SECONDE LIGNE TROISIEME LIGNE	1	11815.44	562
24013	31/05/2016	HB	BARBIER Hervé	PHBART	Autre article PHB Dont le libellé sera Sur lignes	1	21487	31

Côté fournisseur

- Possibilité de faire une remise globale sur une commande fournisseurs (% dans la colonne Quantité)
- Possibilité de faire une recherche sur le « multichantiers » des commandes ainsi que sur les clients des chantiers concernés
- La visualisation d'une commande fournisseur peut afficher le détail par chantier. L'impression d'un réappro peut également afficher le détail chantier
- Lors de la validation d'une proposition de commande au fournisseurs, il est maintenant possible de saisir directement un numéro de commande client

GED-IN

- Processus d'archivage électronique en masse des documents commerciaux clients et fournisseurs en utilisant PDFTK

Ged-In Documents

Aide Enreg. Rech. Suppr. Quitter Copier Coller

Type de Tiers: Fournisseur
 Type de Document: (FG.REAPPRO) Réapprov
 Fichier Pdf: /dos/stockix/ged-in/BL
 Numérotation Séquentielle: Oui Génération

Numéro	Date	Tiers	Référence
2236	08.11.16	FOURJMV	
2237	08.11.16	FOURJMV	

Nombre To

Valider Répertoire Ged In

143, chemin de Fenouillet
 31200 TOULOUSE
 Tél : +33 (0)5 62 75 86 80
 www.cimulecgroup.com
 E-Mail : contact@cimulecgroup.com
 N° TVA CEE : FR 02 332 467 141

Document Associé FG.REAPPRO 2236 - Enregistré le 15/11/2016 par DD

Adresse Facturation: HYPTRA
 18 RUE NICOLAS APPERT
 F-91898 ORSAY CEDEX

Adresse Livraison: HYPTRA
 7 RUE DE BASLY
 F-14400 TAILLEVILLE

BULLETIN DE LIVRAISON / DECLARATION DE CONFORMITE Doc. ref. CO01ET

No	104127	Date	21.10.2016	Client	V/Références
ARC	du			C1338	8047
79551	10/10/2016				

Poste	Article	Désignation	Quantités	P II Net	Solde au

Module Projet

- Nouvel écran de saisie de la fiche projet

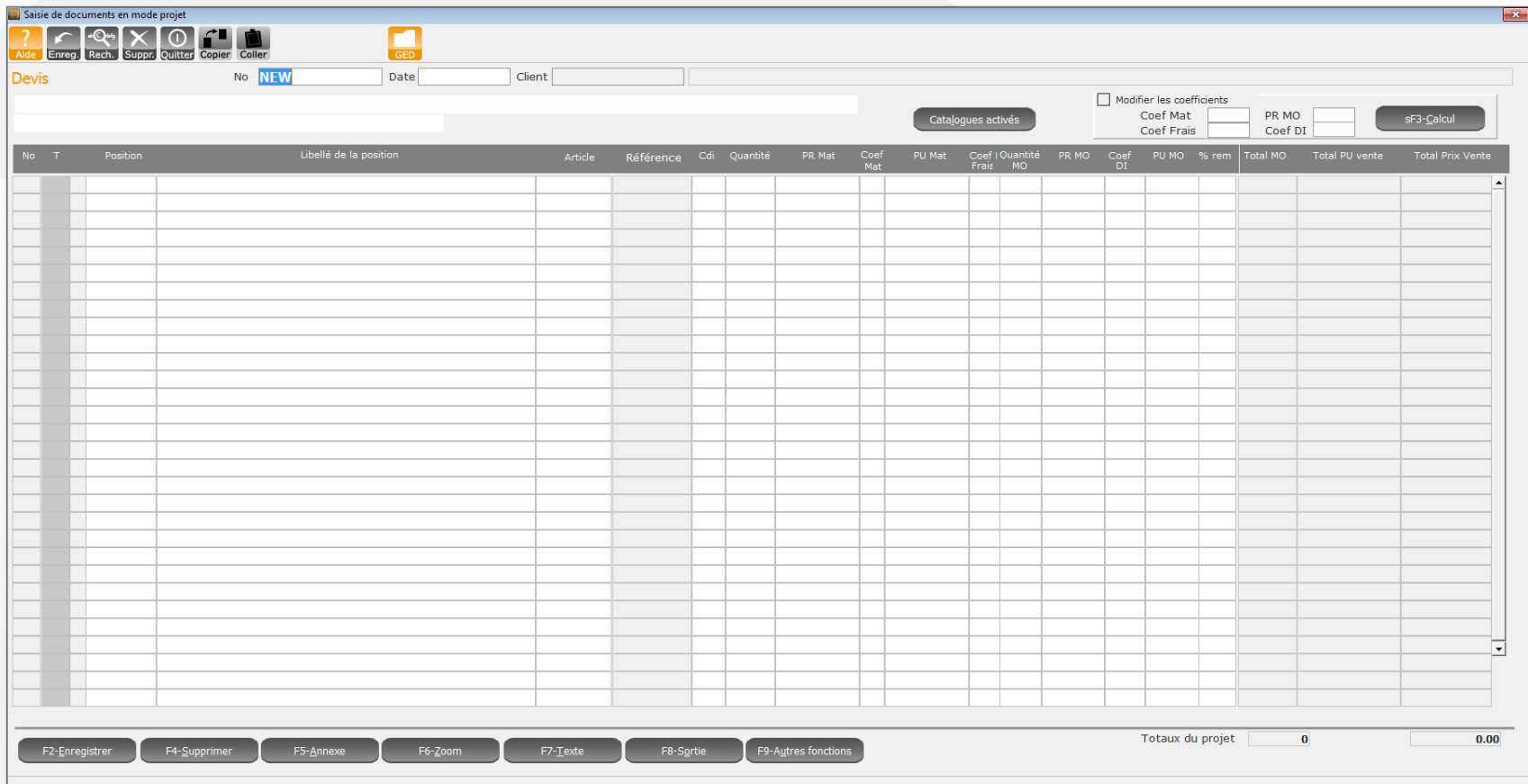

Saisie de documents en mode projet

Aide Enreg. Rech. Suppr. Quitter Copier Coller GED

Devis No **NEW** Date Client

Catalogues activés

Modifier les coefficients
Coef Mat PR MO
Coef Frais Coef DI sF3-Calcul

No	T	Position	Libellé de la position	Article	Référence	Cdi	Quantité	PR Mat	Coef Mat	PU Mat	Coef Quantité Frais	MO	PR MO	Coef DI	PU MO	% rem	Total MO	Total PU vente	Total Prix Vente	

F2-Enregistrer F4-Supprimer F5-Annexe F6-Zoom F7-Texte F8-Sgrite F9-Autres fonctions

Totaux du projet 0 0.00

Module Projet

- Nouvel écran de saisie de la fiche position

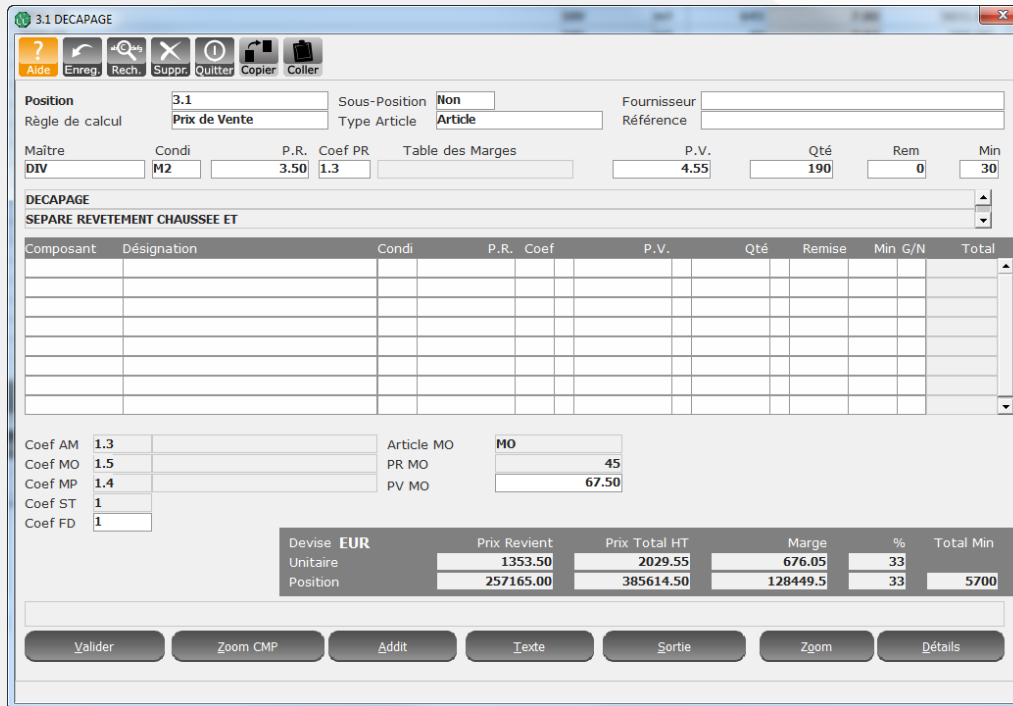

Position: 3.1, Sous-Position: Non, Fournisseur: [empty]
Règle de calcul: Prix de Vente, Type Article: Article, Référence: [empty]

Maitre: DIV, **Condi:** M2, **P.R.:** 3.50, **Coef PR:** 1.3, **Table des Marges:** [empty], **P.V.:** 4.55, **Qté:** 190, **Rem:** 0, **Min:** 30

DECAPAGE
SEPARÉ REVETEMENT CHAUSSE ET

Composant	Désignation	Condi	P.R.	Coef	P.V.	Qté	Remise	Min	G/N	Total

Coef AM: 1.3, **Article MO:** MO
Coef MO: 1.5, **PR MO:** 45
Coef MP: 1.4, **PV MO:** 67.50
Coef ST: 1
Coef FD: 1

Devis	Prix Revent	Prix Total HT	Marge	%	Total Min
Unitaire	1353.50	2029.55	676.05	33	
Position	257165.00	385614.50	128449.5	33	5700

Buttons: Valider, Zoom CMP, Addit, Texte, Sortie, Zoom, Détails

- Possibilité d'insérer des images lors de l'impression d'un devis en mode projet

Integrrix version 2016

« L'innovation requiert la volonté de
considérer le changement comme une
opportunité »
(Peter Drucker)